Bitzer 4N-20.2Y-40P (x1) & 4N-20.2 Y (x1)

Specifications

Merk	Bitzer
Type	4N-20.2Y-40P (x1) & 4N-20.2 Y (x1)
Koudemiddel	Freon
kW at 0ºC/+40ºC	91,6
kW at -5ºC/+40ºC	76,2
kW at -10ºC/+40ºC	62,6
kW at -20ºC/+40ºC	40,8
kW at -30ºC/+40ºC	24,8
kW at -40ºC/+40ºC	12,8
Capaciteits Controle	✓
Op stalen frame	✓
Druk veiligheids schakelaars	✓
Vloeistof tank	✓
Vloeistof tank ltr.	89 l
Filter droger	✓
Kijk glas	✓
m3 / h	50 Hz - 112,2 m³/h
Opmerkingen |	Y.o.b. 2004 (s.nr: 1666801294) & y.o.b. 1999 (s.nr: 65660437)
Afmetingen	1820x1300x1030 mm (LxWxH)
Stock	1

Description

Used Bitzer 4N-20.2Y-40P (x1) & 4N-20.2 Y (x1)

Gebruikte Bitzer 4N-20.2Y-40P (x1) & 4N-20.2 Y (x1) semi-hermetische zuigercompressor met freon. Compleet met een Bitzer F 902 N vloeistofvat met een inhoud van 89 liter, drukbeveiligingen en een filterdroger voor de vloeistofleiding. De compressoren hebben een totale capaciteit van 112,2 m³/u bij 50 Hz.

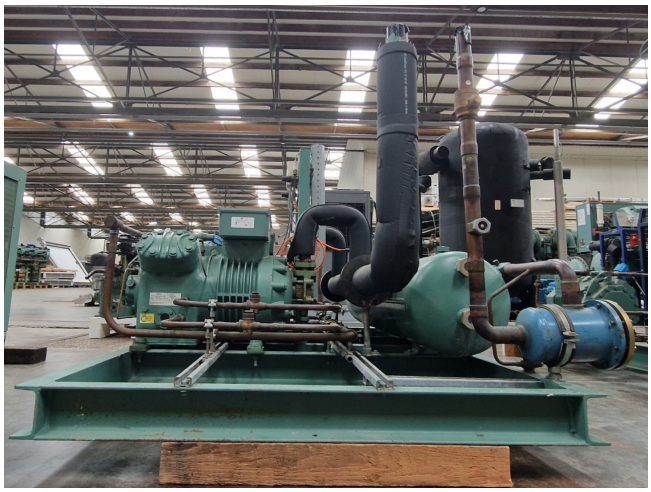

Bitzer
Typ 4N-20.2Y-40P
S.Nr. 1666801294
BITZER KÜHLMASCHINENBAU GMBH
Made in E.C.
Nennspannung V~3Ph~ | Frequ. Hz | Betr.strom A (max.) | Anlaufstrom A (Y) | A (YY) | Fördervol. m³/h | Drehzahl min⁻¹
380-420 | 50 | 37 | 97 | 158 | 56,1 | 1450
460 | 60 | 37 | 97 | 158 | 67,7 | 1750
IP 54 | ND/HD max. 19 / 28 bar
37802805

Typ 4N-20.2 Y
S.Nr. 65660437
BITZER KÜHLMASCHINENBAU GMBH
Made in E.C.
65660437
Nennspannung V 3Ph~
Frequ. Hz
Betr.strom A (max.)
Anlaufstrom A (Y)
A (YY)
Fördervol. m³/h
Drehzahl min⁻¹
380-420
50
37
97
158
56,1
1450
IP 54
ND/HD max. 19 / 25 bar
378 028-05

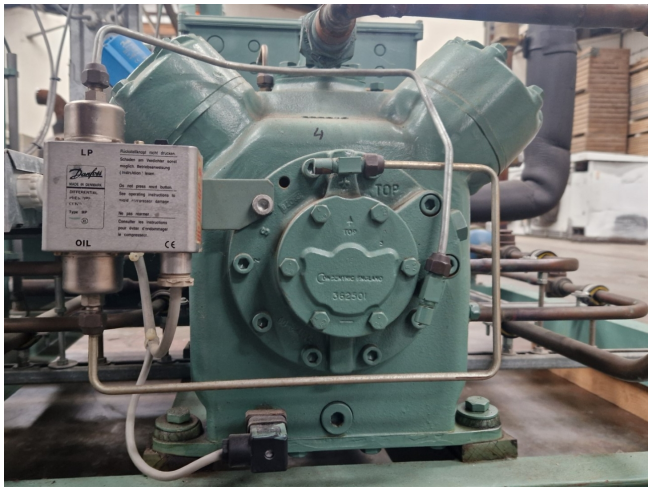
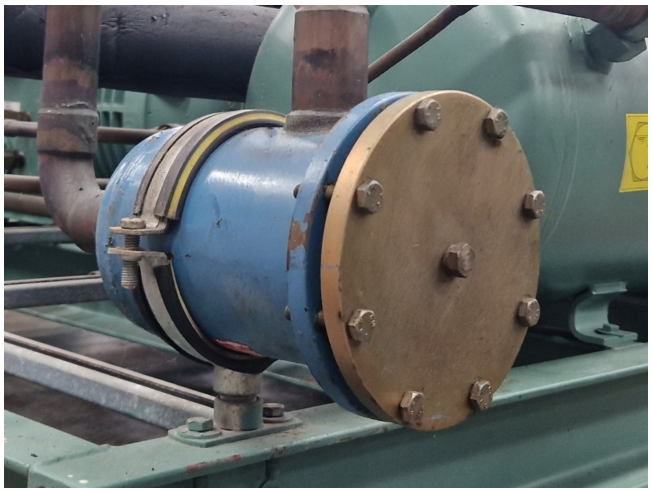
BITZER KÜHLMASCHINENBAU GMBH
Made in E.C.
Typ F 902 N
Jahr 1989
Volumen 89 l
Betriebstemp. 120 °C
Zul. Betriebsüberdruck 28 bar
15616722 Serien-Nr.
Medium
Baumuster
bar Prüfüberdruck